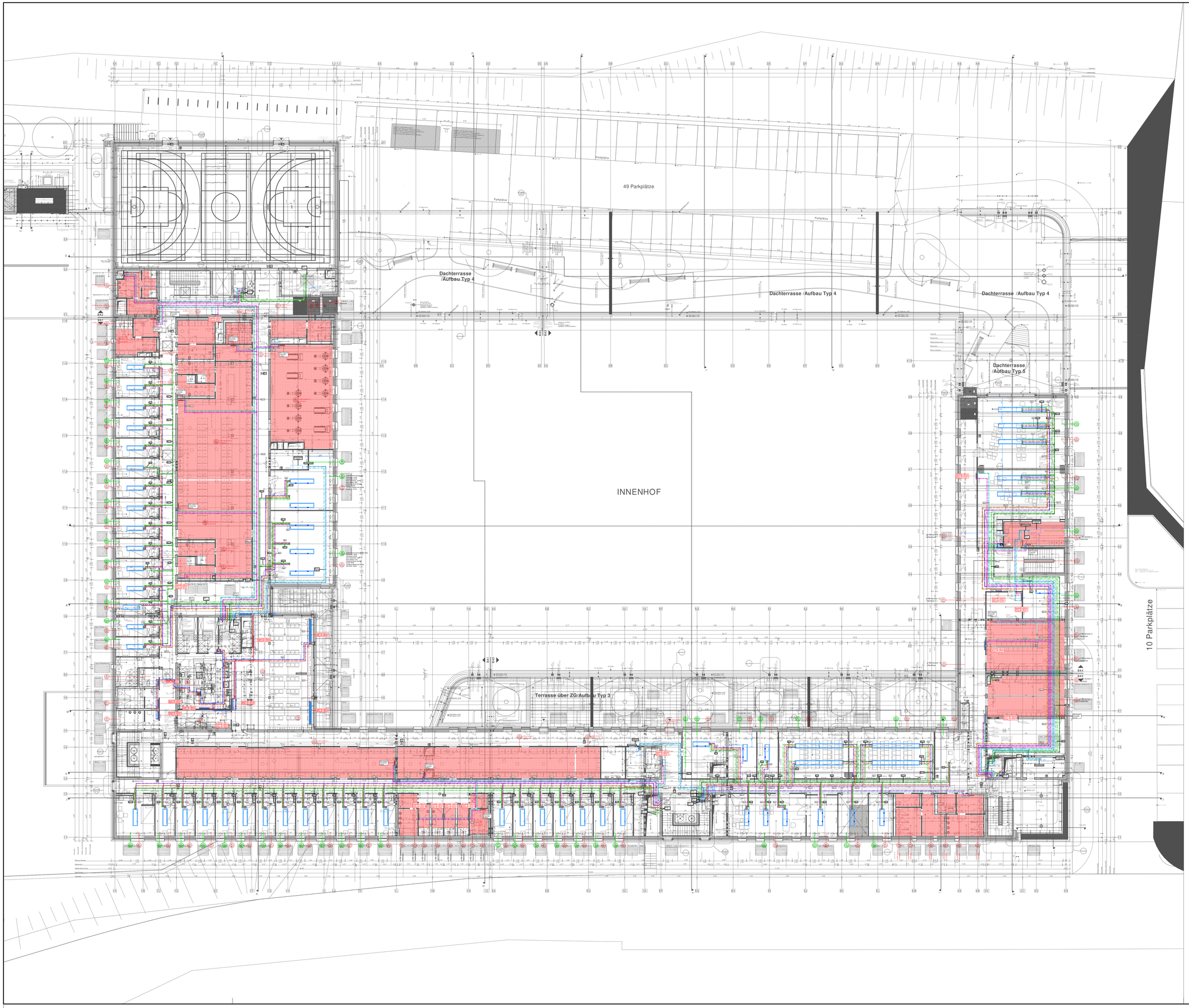

Index	Datum	Nr.	Änderung	gez.

FACHPLANERLISTE	Fachplaner	Name	E-mail	Telefon
	TGA			
	Tragwerksplanung			
	Freianlagen LP1-5			
	Freianlagen LP5-9			
	Bauphysik			
	Brandschutz			

Plancode

Piktogramm

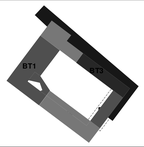

Planinhalt-Norden

Projektname

Neubau Hauptamtliche
Feuer- und Rettungswache Lüdenscheid
Wiesenstraße / Altenaer Str.
58507 Lüdenscheid

Projekt-Nr.:
1108
Gemarkung: Lüdenscheid-Stadt
Flur: 047
Flurstücke: 85

Bauherr:

Zentrale Gebäudewirtschaft Stadt Lüdenscheid
Gustav-Adolf-Straße 4
58507 Lüdenscheid
Fax 02351 / 17-1720

Stadt Lüdenscheid

Generalplaner:

Entwurfsverfasser:

Objektplanung / Planersteller

Leistungsphase: Übersichtsplan

OKFF ±0,00
ü.NN +390,50 m

Maßstab: 1:150

Gez.

Gepr.

Planinhalt: Heizungs- und Kälteplanung
Grundriss G1 Gesamtübersicht

Format: 1189 x 841

Plotdatum

PROJEKT	PHASE	GEBÄUDE	ERSTELLER	VERFASSER	PLAN-INHALT	PLAN-ART	EBENE	NUMMER	INDEX	PLANUN-STATUS